Gebietskarte

Maßstab: 1:15.000

Vereinfachte Flurbereinigung

Waddenser Wisch

Landkreis Wesermarsch

Verfahrensnummer: 2773

Träger des Vorhabens:

Teilnehmergemeinschaft der vereinfachten Flurbereinigung Waddenser Wisch

Größe des Gebietes 369 ha
nach Flurbereinigungsbeschluss
und Anordnungsnummer: 1

Amt für regionale Landesentwicklung Weser-Ems, Standort Oldenburg

Markt 15/16
26122 Oldenburg

Legende

- Flurbereinigungsgebietsgrenze
- Flurbereinigungsgebietsgrenze neu
- Flurbereinigungsgebietsgrenze ungültig
- Landesgrenze
- Kreisgrenze
- Gemeindegrenze
- Gemarkungsgrenze

Quelle: Auszug aus den Geobasisdaten der Niedersächsischen Vermessungs- und Katasterverwaltung

Plottdatum: 11.03.2024
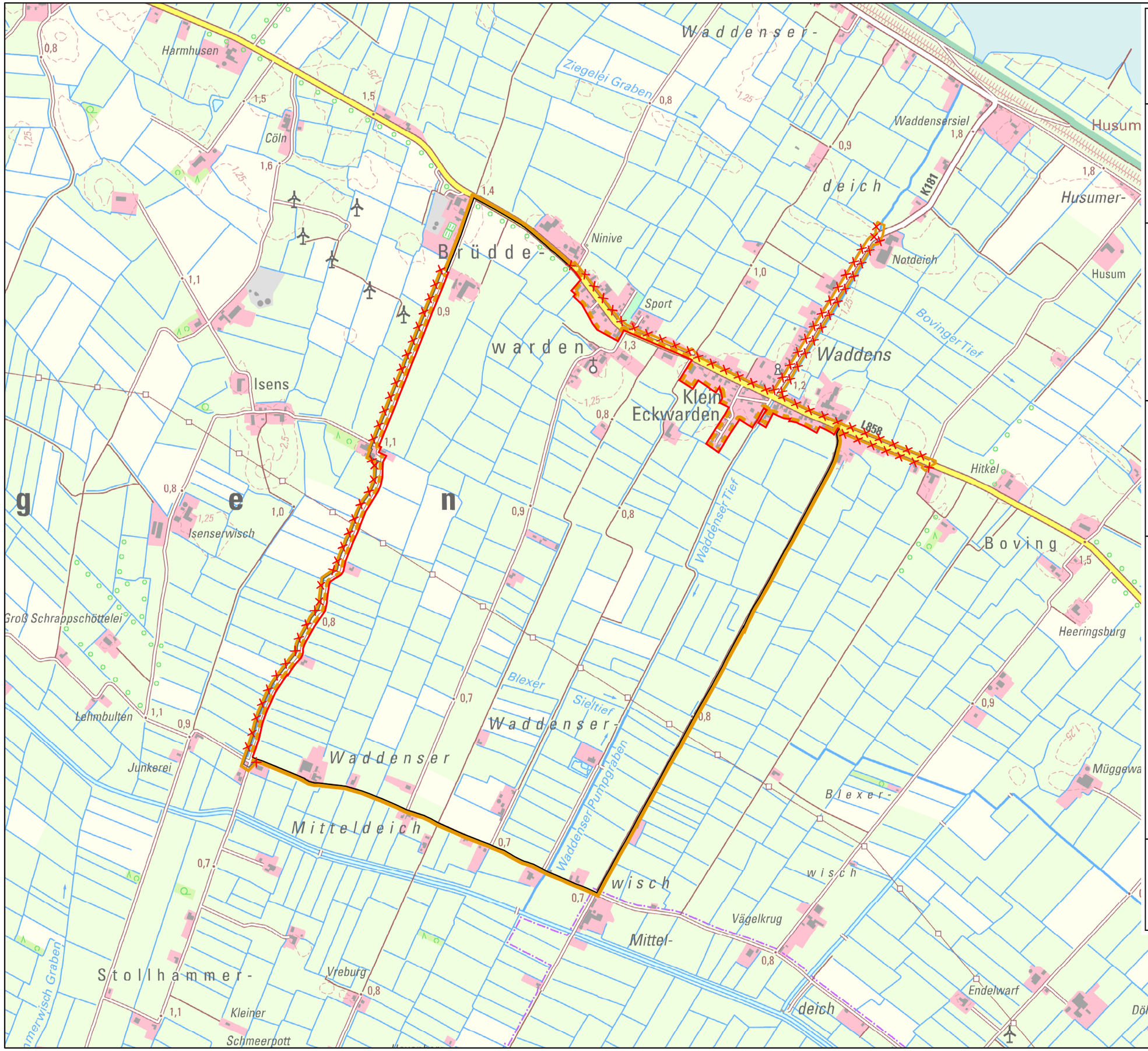
© 2024 LGLN Landesamt für Geoinformation und Landesvermessung Niedersachsen